# Plein Nieuws

## INHOUD:


- Pleinkamp
- Symposium
- Atelier
- Nine stelt zich voor
- Drakenbos
- Avonturenbos
- Massage & Haarstudio
- Wist je dat...


## PLEIN KAMP

GESCHREVEN DOOR: HENK

Afgelopen herfstvakantie hebben we ook weer een leuk en gezellig PLEIN kamp gehad.
Deze keer hebben we wat meer rekening moeten houden met het weer, maar met een dikke jas aan hebben we wel een wandeling door het bos gemaakt en zijn we uitgekomen bij de Soesterduinen.
We hebben ook een bezoekje gebracht aan kinderboerderij De Koperen Ezel, hier hebben de kinderen heerlijk kunnen spelen en mochten ze op de ezeltjes rijden. Deze dag werd afgesloten met een film of bowlingavond.
Zoals altijd hebben we op de laatste dag een knutsel gemaakt, helaas was deze vrij lastig en zijn niet alle kinderen met een mooi resultaat naar huis gegaan.

Al met al een leuk, gezellig en geslaagd PLEIN Kamp.

## Symposium

Nog maar 4 weken en dan staat het symposium voor de deur!
De voorbereidingen zijn in volle gang, maar vergeet je niet aan te melden! Dit kan via de QR-code.

## ATELIER

GESCHREVEN DOOR: ILSE VOS

In oktober hebben we de mooie kanten van Rusland bekeken. Er zijn levensgrote matroesjka poppen beschilderd en bestempeld en is de basiliuskathedraal gemaakt van versierde wc rollen. Deze hebben prachtige (glitter) torens gekregen.
Ook hebben we een duik in de zee genomen en schildpadden gespot!

## EVEN VOORSTELLEN

GESCHREVEN DOOR: NINE

Hoi allemaal,
Ik ben Nine, 24 jaar oud en kom uit Amersfoort. Ik ben afgestudeerd aan mijn opleiding persoonlijk begeleider specifieke doelgroepen. Ik heb vorig jaar een jaar stage gelopen op Het PLEIN met deze geweldige doelgroep en zullen jullie mij nu zien als een van de vaste begeleiders van jullie kinderen. Naast mijn werk op Het PLEIN, werk ik in het weekend als bloemist en hou ervan om creatief bezig te zijn. Muziek en muziek maken is ook een van mijn passies. Ik heb enorm veel zin om groei door te maken met de kinderen en dingen te creëren op Het PLEIN.

## DRAKENBOS

GESCHREVEN DOOR BERDIEN

Drakenbos is een sfeervolle en ontspannen groep waar kinderen op hun eigen niveau en tempo kunnen ontwikkelen. De omgeving nodigt uit tot ontwikkeling, door middel van verschillende speel- en werkhoeken. In ons lokaal vind je sensomotorische materialen, spelmateriaal, cognitieve werkjes en een mogelijkheid tot ontspanning in onze schommel of op de bank. We ruilen regelmatig ons spel en ontwikkelingsmateriaal in onze Speel-o-theek waardoor de kinderen steeds opnieuw worden uitgedaagd.

De begeleiders Berdien, Bodyl en Annemaar werken vanuit een liefdevolle en geborgen houding met de kinderen. Er is veel ruimte om te knuffelen en voor 1 op 1 momentjes.

Elke 2 tot 5 weken werken we aan een nieuw thema, waarbij we zo dicht mogelijk bij de belevingswereld van het kind staan en daar activiteiten op aanpassen. We doen dit bijvoorbeeld aan de hand van werkboekjes, knutselactiviteiten en eenvoudige prentenboeken.
Bij drakenbos mag elk kind zijn wie die is.
Kom je een keertje bij ons kijken?

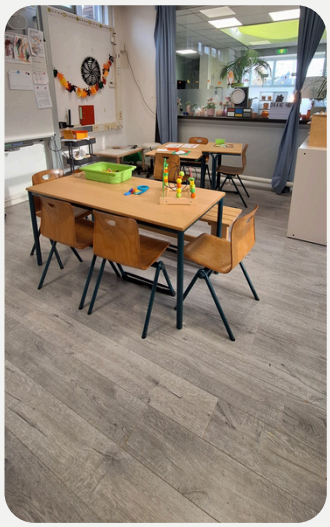

## AVONTURENBOS

GESCHREVEN DOOR SAM

Avonturenbos is een groep waar kinderen met hun vertrouwde begeleiders het avontuur aangaan. We hebben creatieve, gezellige en lieve kinderen die zich graag in een veilige omgeving willen ontwikkelen.

We starten de dag altijd gezamenlijk en gaan daarna verder met werkmomenten waarbij iedereen op zijn/haar eigen niveau kan werken. Ook gaan we vaak op avontuur; zo gaan we elke week zwemmen met de hele klas, hebben we elke week een gymles en worden we op de proef gesteld tijdens de atelier lessen.

Onze klas straalt rust en geborgenheid uit. Op verschillende plekken in de klas hebben we ontspanningsplekken. Daar is veel ruimte voor 1 op 1 momentjes en knuffels. En er is een apart speellokaal met ruimte voor sensorisch materiaal. Ook hebben wij een trampoline zodat de kinderen hun prikkels er lekker uit kunnen springen.

Alle kinderen gaan hun eigen avontuur aan met hun vertrouwde begeleiders. De begeleiders Nine, Cyntha en Sam werken vanuit een liefdevolle en open houding naar de kinderen, ze werken met structuur en ze houden ervan om de humor uit zichzelf en de kinderen te halen. Zo beleeft iedereen in het avonturenbos een leuk avontuur!

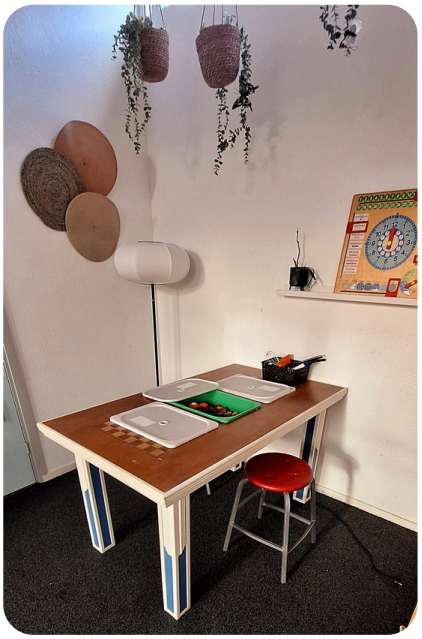

## MASSAGE

GESCHREVEN DOOR: ANNEMAAR

Ook dit schooljaar zijn de massages weer van start gegaan. Iedere week gaan er een aantal kinderen vol enthousiasme richting de massage, en komen ze volledig ontspannen en relaxed terug de klas in.

Ben je geïnteresseerd in de massages voor je eigen kind, neem dan even contact op met Annemaar via Annemaar@ontwikkelcentrumhetplein.nl

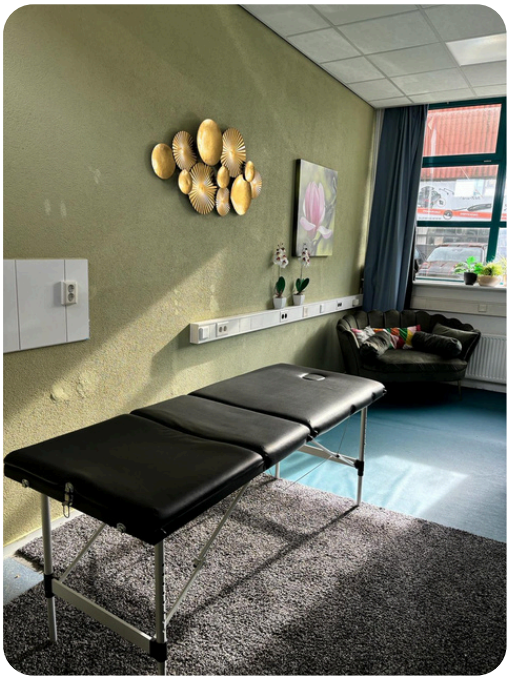

## HAARSTUDIO

GESCHREVEN DOOR: COLINDA

Onze haarstudio ziet er nog net zo sprankelend uit als vorig jaar en ook de geknipte kinderen lopen hier sprankelend de deur uit.

Danique is onze gespecialiseerde angstkapper en knipt met alle liefde en geduld de kindjes op het Plein.

Wil je graag dat jouw kind ook op een vertrouwde locatie geknipt kan worden, maak dan een afspraak bij Danique via Danique@ontwikkelcentrumhetplein.nl en neem even een kijkje op haar eigen website via onderstaande QR-code.

**WIST JE DAT...**

We er weer een nieuwe Albert Heijn stagiaire bij hebben!

**WIST JE DAT...**

Het Drakenbos deze periode het thema "bos" had. Dit hebben zij met de kinderen afgesloten met een heerlijke boswandeling

**WIST JE DAT...**

Epcot iedere dag met een aantal kinderen een limonaderondje loopt!

## Tot de volgende nieuwsbrief!